

...Haciendo la conexión

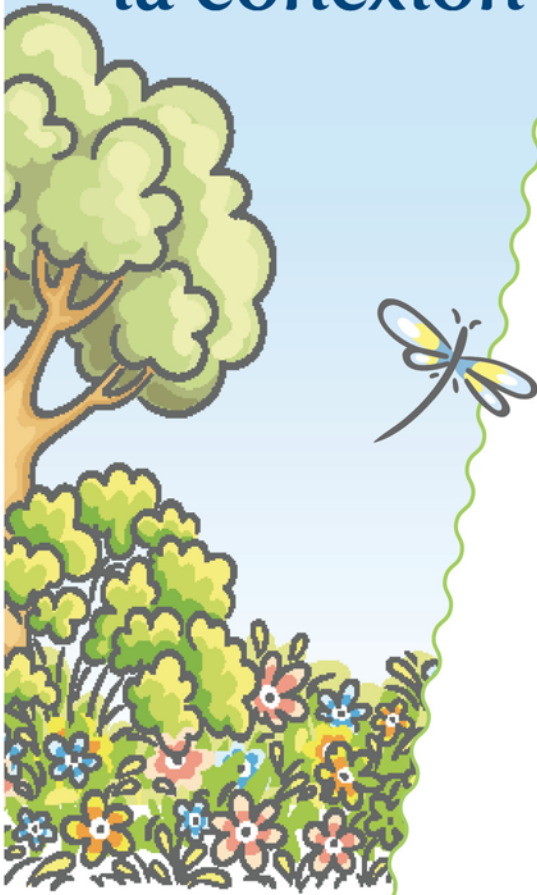

2000 K Street, Suite 110
Bakersfield, CA 93301
661-861-5200
(Toll Free) 877-861-5200

*A program operated
by the Kern County
Superintendent
of Schools Office
Mary C. Barlow,
Superintendent*

Registros de Asistencia y Reclamos del Programa de Alimentos julio 2017 – junio 2018

La fecha de entrega para los Registros de Asistencia para el Cuidado Infantil y los Reclamos del Programa de Alimentos para Niños y Adultos es el día primero de cada mes.

lunes - julio 3, 2017

martes - agosto 1, 2017

viernes - septiembre 1, 2017

lunes - octubre 2, 2017

miércoles - noviembre 1, 2017

viernes - diciembre 1, 2017

miércoles - enero 3, 2018

jueves - febrero 1, 2018

jueves - marzo 1, 2018

lunes – abril 2, 2018

martes - mayo 1, 2018

viernes - junio 1, 2018

Registros de asistencia y reclamos del programa de alimentos recibidos después del día 5 serán considerados tarde y no se procesarán hasta el siguiente mes. Si el 5º día de calendario del mes no es un día de negocio de CCCC, la fecha de entrega es el siguiente día laboral.

www.kernchildcare.org