

...Haciendo  
la conexión

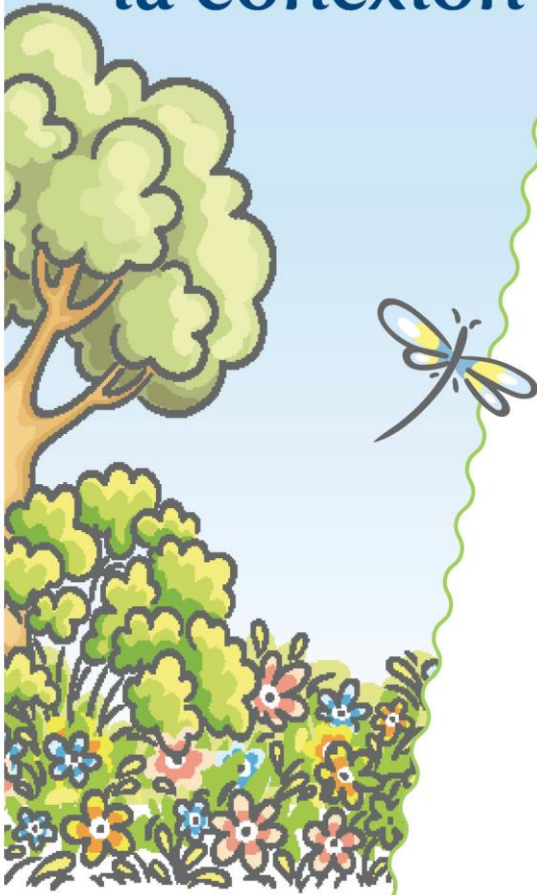

2000 K Street, Suite 110  
Bakersfield, CA 93301  
661-861-5200  
(Toll Free) 877-861-5200

*A program operated  
by the Kern County  
Superintendent  
of Schools Office  
Mary C. Barlow,  
Superintendent*

## Entrenamiento de Salud Y Seguridad Preventiva

*Community Connection for Child Care,  
mediante el Departamento de California de  
Educacion le ofrece un Entrenamiento gratis en  
la Salud Y Seguridad Preventiva.*

*Este entrenamientos satisface el requisito de el  
Estado de California Community Care  
Licensing para licencia de proveedor de  
cuidado infantil familiar en el hogar.*

### ***Lugar de entrenamiento:***

#### **\*Condado de Kern:**

**Community Connection for Child Care**  
2000 K Street  
Bakersfield, CA 93301

#### **Fechas:**

**Ingles: Agosto 21 & 22, 2019 y Enero 8 & 9, 2020**  
**Espanol: Octubre 23 & 24, 2019 y Abril 22 & 23, 2020**

**\*\*Los entrenamientos en Bakersfield son de 2 dias.**

#### **\*Condado de San Luis Obispo:**

**Community Action Partnership for San Luis Obispo County**  
805 A Fiero Lane  
San Luis Obispo, CA 93401

**\*\*Una cuota de \$5 para el entrenamiento en San Luis Obispo.**

#### **Fechas:**

**Ingles y Espanol: 14 de Septiembre 2019, 2 de Noviembre 2019,  
15 de Febrero de 2020 y 13 de Junio 2020**

**Para registrarse y ver el calendario de entrenamientos,**

**Por favor visite: [www.caregistry.org](http://www.caregistry.org)**

**\*\*Personas que van a asistir este entrenamiento necesitan su numero  
identificacion de Workforce Registry ECE.\*\***

**[www.kernchildcare.org](http://www.kernchildcare.org)**